

AYUNTAMIENTO DE GIJÓN

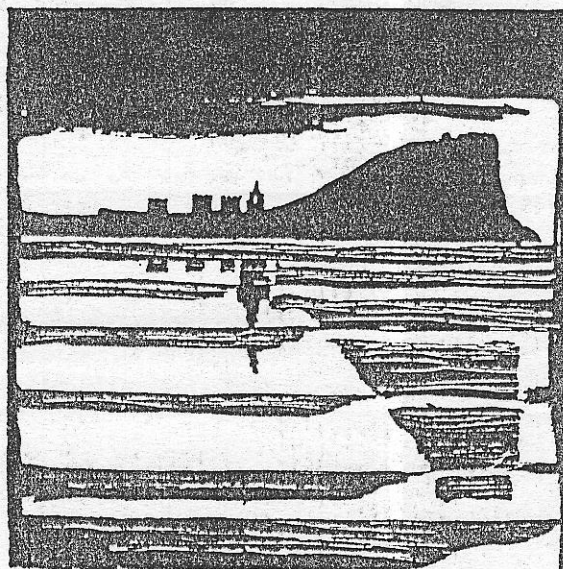

Plan Especial  
de Protección y Reforma Interior  
del Cerro de Santa Catalina

**INFORMACION Y NORMATIVA  
PARTICULARIZADA DE LOS EDIFICIOS**

MANZANA

| 2 | 2 | 0 | 1 |

EDIFICIO

| 1 |

Rosario 25-Plaza Corrada, 1

AYUNTAMIENTO DE GIJON

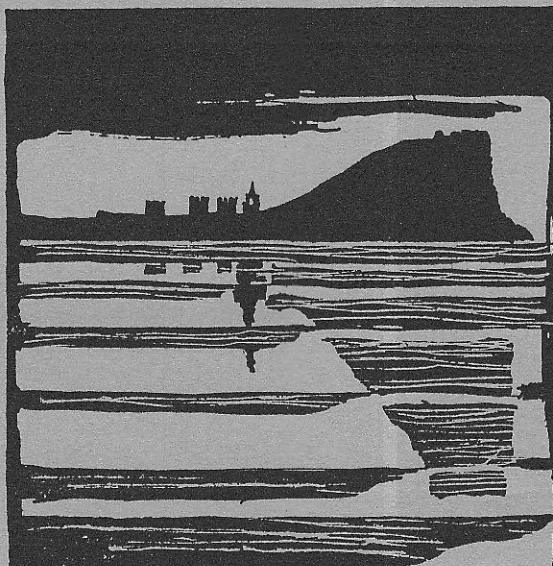

Plan Especial  
de Protección y Reforma Interior  
del barrio de Cimadevilla

## FICHAS DE INFORMACION

MANZANA

EDIFICIO

2201

11

características del edificio

# 1

## LOCALIZACION

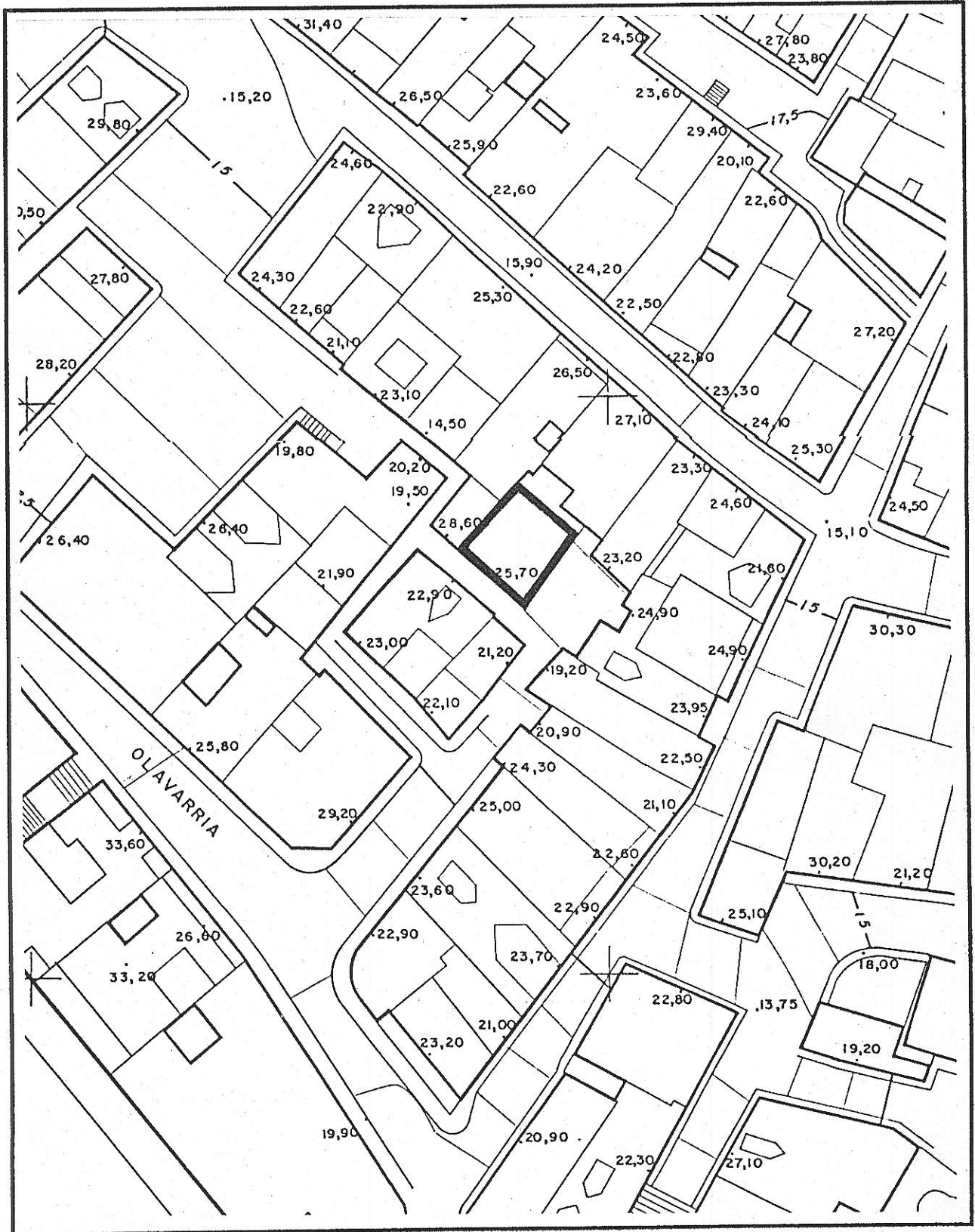

© Fichas de información y análisis de actuaciones de rehabilitación ARC/GRUSA

2201-01

edificio Plazuela Cimadevilla 3

código del edificio 

--	--	--	--	--

ESTADO ACTUAL: PLANTA BAJA

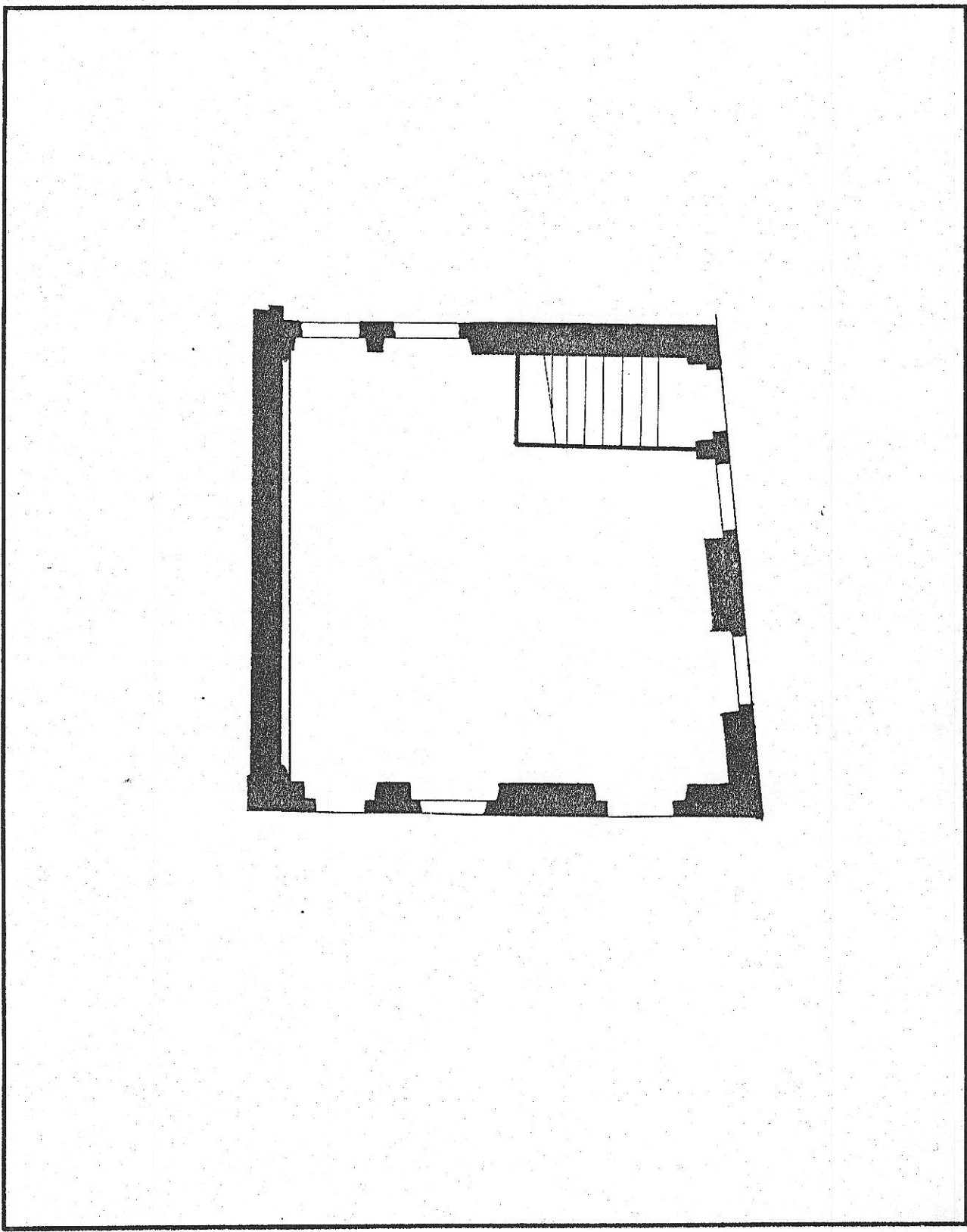

© Fichas de información y análisis de actuaciones de rehabilitación ARC/GRUSA

A

2201-01

edificio Plazuela de Cimadevilla 3

código del edificio

--	--	--	--	--	--

DOCUMENTACION FOTOGRAFICA

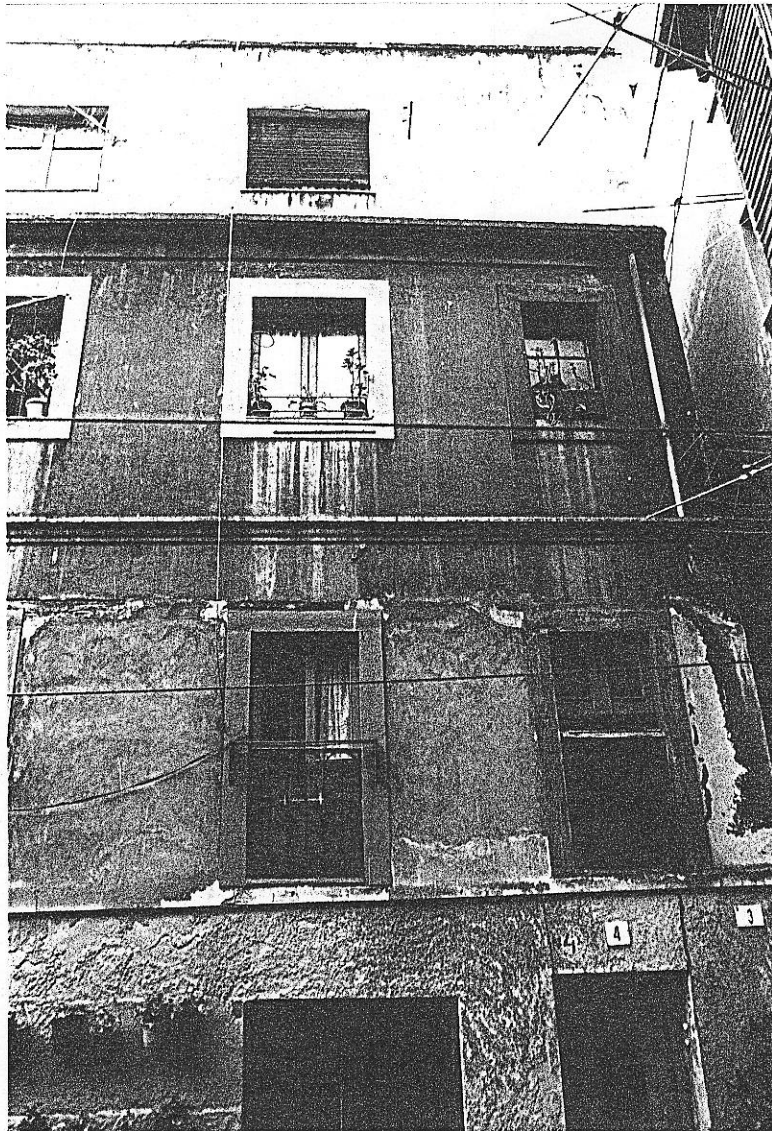

B

edificio Plazuela Cimadevilla, 3

código del edificio

2201-01  
□ □ □ □ □ □

DOCUMENTACION FOTOGRAFICA

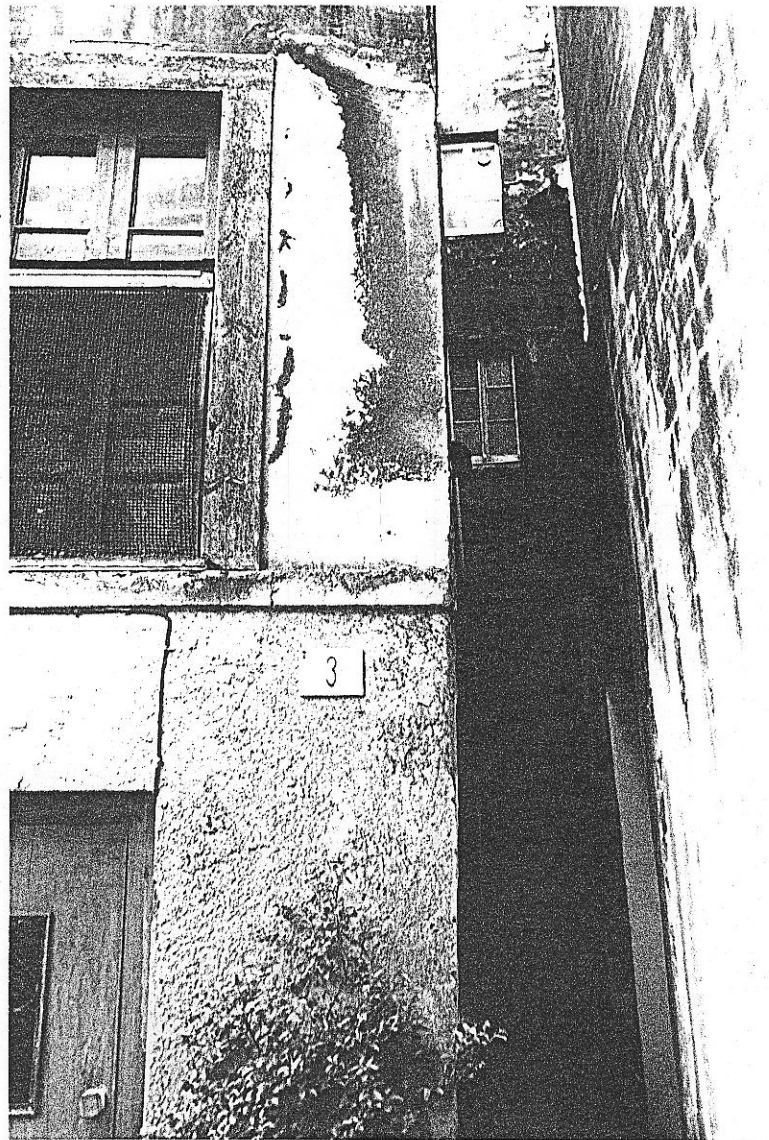

C

2201-01

código del edificio 

--	--	--	--	--

edificio

DOCUMENTACION FOTOGRAFICA



© Fichas de información y análisis de actuaciones de rehabilitación  
ARC GRUSA

--	--	--	--

**CARACTERISTICAS HISTORICAS, TIPOLOGICAS Y ARQUITECTONICAS**

LOCALIZACION EN AREA HOMOGENEA Barrio de Cimadevilla

**EPOCA DE CONSTRUCCION**

EPOCA DE CONSTRUCCION Año Período 1.875-1.900  
 REFORMAS O AMPLIACIONES Año Período Adición 4ª planta post. 1.960

Notas

**TIPOLOGIA**

Tipología básica Residencial colectiva, vivienda popular. Tres fachadas, sin patio.

Variante

Modificaciones en la tipología originaria Adición de una planta.

**USO**

Uso originario Residencial

Uso actual Residencial

**CARACTERISTICAS ARQUITECTONICAS**

Rasgos estilísticos y formales Derivación neoclásica, simplificado. Cornisa e impostas de piedra. Desfigurado por la adición de una planta con huecos de modulación diferente.

**DOCUMENTACION ARQUITECTONICA**

Archivo. Expediente nº

Arquitecto:

Promotor:

Notas:

**ELEMENTOS DE INTERES**

	INTERES		
	E	M	L
Composición arquitectónica gral	<input type="checkbox"/>	<input type="checkbox"/>	<input checked="" type="checkbox"/>
Tipología	<input type="checkbox"/>	<input type="checkbox"/>	<input checked="" type="checkbox"/>
Interés histórico	<input type="checkbox"/>	<input type="checkbox"/>	<input checked="" type="checkbox"/>
Adecuación ambiental fachada	<input type="checkbox"/>	<input type="checkbox"/>	<input checked="" type="checkbox"/>
Sistemas construc.y materiales	<input type="checkbox"/>	<input type="checkbox"/>	<input type="checkbox"/>
Obra de arquitecto de interés	<input type="checkbox"/>	<input type="checkbox"/>	<input type="checkbox"/>
Otros:	<input type="checkbox"/>	<input type="checkbox"/>	<input type="checkbox"/>
INTERES GENERAL DEL EDIFICIO	<input type="checkbox"/>	<input type="checkbox"/>	<input checked="" type="checkbox"/>

E=Excepcional M=Medio L=Ligero

**ELEMENTOS INADECUADOS**

	INADECUACION			ADAPTACION		
	E	M	L	D	M	F
Tipología inadecuada	<input type="checkbox"/>	<input type="checkbox"/>	<input type="checkbox"/>	<input type="checkbox"/>	<input type="checkbox"/>	<input type="checkbox"/>
Volúmen o altura reducida	<input type="checkbox"/>	<input type="checkbox"/>	<input type="checkbox"/>	<input type="checkbox"/>	<input type="checkbox"/>	<input type="checkbox"/>
Volúmen o altura excesiva	<input type="checkbox"/>	<input checked="" type="checkbox"/>	<input type="checkbox"/>	<input type="checkbox"/>	<input type="checkbox"/>	<input type="checkbox"/>
Composición de fachada	<input type="checkbox"/>	<input type="checkbox"/>	<input type="checkbox"/>	<input type="checkbox"/>	<input type="checkbox"/>	<input type="checkbox"/>
Cuerpos añadidos	<input type="checkbox"/>	<input type="checkbox"/>	<input type="checkbox"/>	<input type="checkbox"/>	<input type="checkbox"/>	<input type="checkbox"/>
Acabados de fachada	<input type="checkbox"/>	<input type="checkbox"/>	<input type="checkbox"/>	<input type="checkbox"/>	<input type="checkbox"/>	<input type="checkbox"/>
Condiciones ambientales	<input type="checkbox"/>	<input checked="" type="checkbox"/>	<input type="checkbox"/>	<input type="checkbox"/>	<input type="checkbox"/>	<input type="checkbox"/>
Otros:	<input type="checkbox"/>	<input type="checkbox"/>	<input type="checkbox"/>	<input type="checkbox"/>	<input type="checkbox"/>	<input type="checkbox"/>

E=Extremo M=Medio L=Ligero

D=Difícil M=Medio F=Fácil





AYUNTAMIENTO DE GIJON

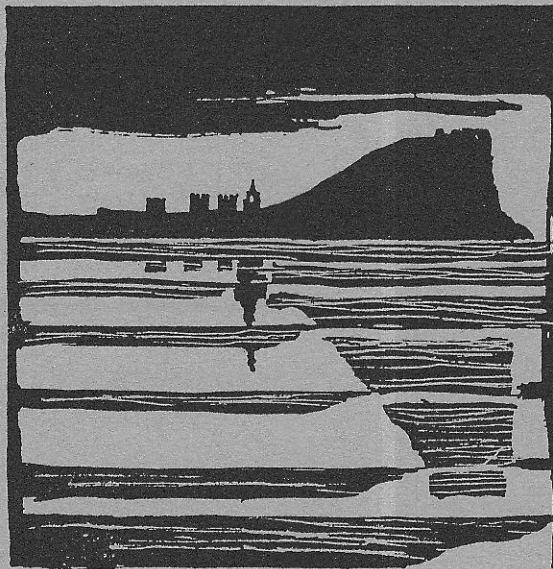

Plan Especial  
de Protección y Reforma Interior  
del barrio de Cimadevilla

## FICHAS DE NORMATIVA

MANZANA

EDIFICIO

2201

1

N.º 2

2201-01

código del edificio

--	--	--	--	--

## CALIFICACION Y NORMATIVA DE ACTUACION

CALIFICACION P4

EDIFICIO CON NORMATIVA DE PROTECCION

APLICACION DE LA CALIFICACION

EDIFICIOS CON VALOR EN LA CONFORMACION DEL AMBIENTE URBANO, SIN ESPECIAL INTERES ARQUITECTONICO O HISTORICO

TIPOS DE ACTUACIONES GENERALES AUTORIZADAS:

REHABILITACION; REESTRUCTURACION INTERIOR PARCIAL; REESTRUCTURACION INTERIOR MAYORITARIA O TOTAL

Se autorizan con carácter general las obras parciales de mantenimiento, reparación y consolidación

OTROS TIPOS DE ACTUACIONES GENERALES AUTORIZADAS:

TIPO DE ACTUACION PREFERENTE:

TIPOS DE ACTUACIONES GENERALES EXCLUIDAS:

AMPLIACION; DEMOLICION Y SUSTITUCION

ELEMENTOS DISCONFORMES FUERA DE ORDENACION:

Fachada de cuarta planta.

CONDICIONES ESPECIFICAS DE LAS ACTUACIONES EN EL EDIFICIO

Deberá recomponerse la fachada de cuarta planta, repitiendo miméticamente la composición de huecos y acabados de las inferiores, originarias.

N.3

edificio:

código del edificio

22 01-01  
□ □ □ □ □

**OBRAS DE ADECUACION ARQUITECTONICA DE ELEMENTOS EXTERIORES**

CALIFICACION

EDIFICIO CON NORMATIVA DE PROTECCIÓN

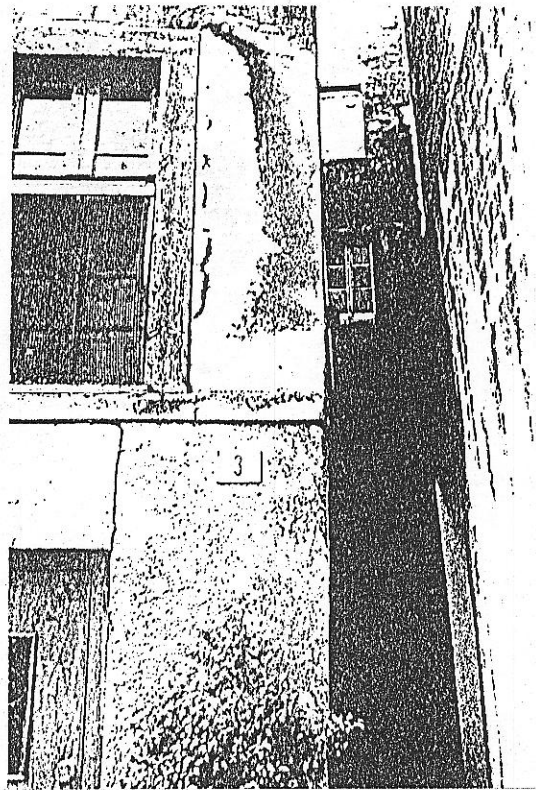
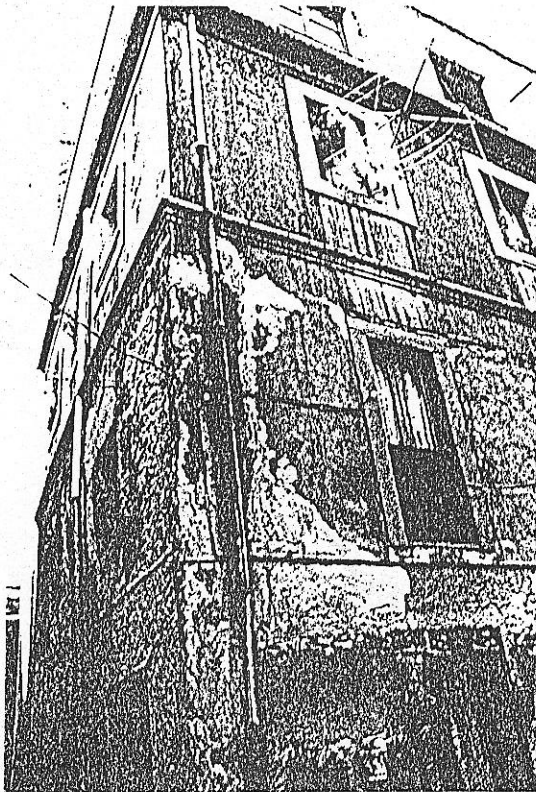

© Fichas de información y análisis  
de actuaciones de rehabilitación  
ANC/GRUSA

OBRAS NECESARIAS DE CARACTER ORDINARIO  
(Exigibles/Art. 181 de la Ley del Suelo)

Reparación general de fachada de plantas baja,  
1ª y 2ª.

OBRAS NECESARIAS DE CARACTER EXTRAORDINARIO  
(Exigibles/Art. 182 de la Ley del Suelo)